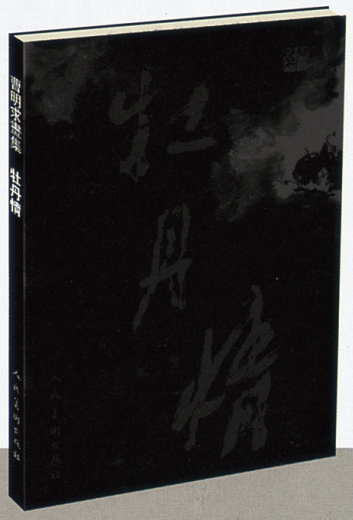

无论是为欢乐而跳跃，还是为跳跃而努力。写在我们专心中的，是那感受平面般幸福时光。

欢迎你们又一批梦舟的新生代，感谢你们带来的另类文化、就让我们在交叉的手指间呈现出圆形，齐齐滚动心中美丽的圆，共同把我们的愉悦带给世人。

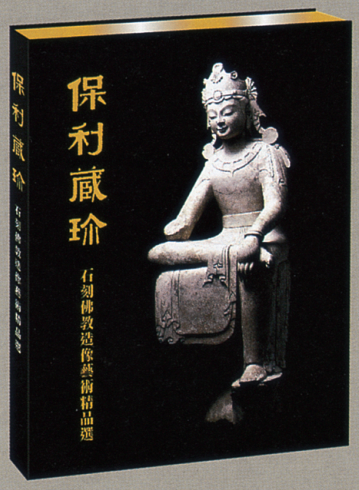

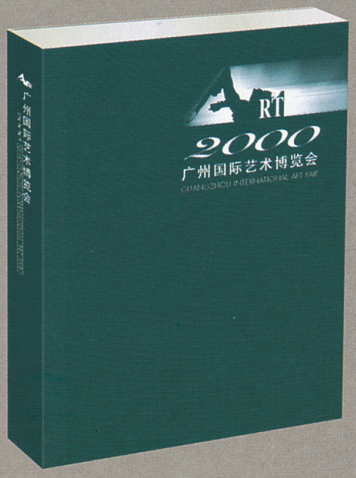

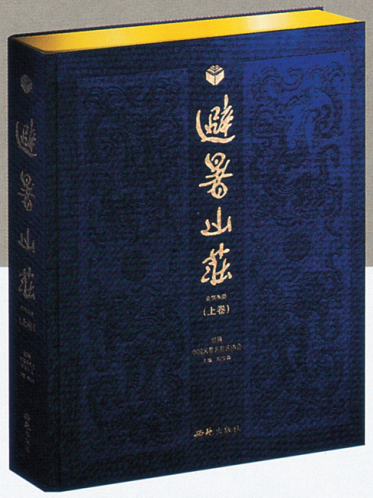

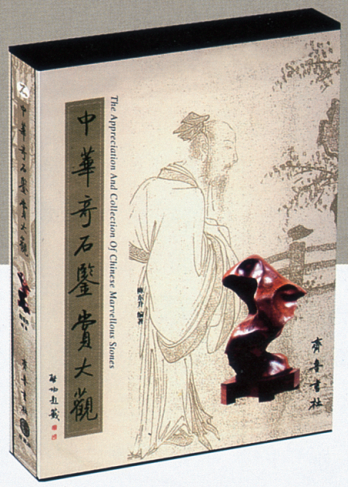

九江
张爱阁花卉摄影集
中國畫集
The Collection Of China Painting
By Zhang HuiBin
沙井古建筑
最后的动物王国
THE LAST ANIMAL COUNTRY
台北·故宫博物院珍藏书画
FINE REPRODUCTIONS:
李晓英
摄影艺术
作品集
The Album of
Li Xiaoying's
Art Photography Works

印刷色：无印刷
用　纸："山行土"金属色 250g
　　古铜色玻璃卡
手工及装订工艺：啤孔贴心形不干胶

印刷色：4C
用　纸：凝彩花纸彩米色 240g
手工及装订工艺：烫红金(合昌 301，
　　TL3,790E)

印刷色：4C
用　纸：210g 哑粉纸
手工及装订工艺：烫亮银

印刷色：4C
用　纸：210g 哑粉纸
手工及装订工艺：局部 UV、烫亮银一处、
　　且折页

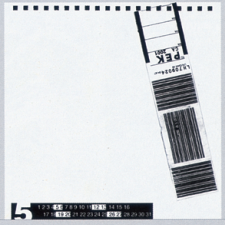

印刷色：印白＋K
用　纸："康尔迪"再造花纸 250g 矿石粉灰
手工及装订工艺：烫 K

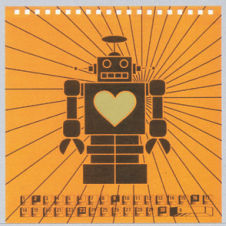

印刷色：专银＋专黄(PANTONE810U2X)
用　纸：110g 不干胶哑粉
手工及装订工艺：需啤心形(不啤穿)、
　　将心形贴在封面上

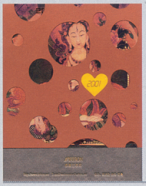

2001 雅昌台历印制工艺

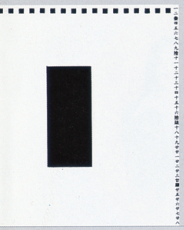

印刷色：第 1 张印 K
用　纸：第 1 张 210g 哑粉纸
手工及装订工艺：第 1 张啤方孔

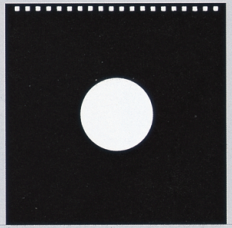

印刷色：无印刷
用　纸：第 2 张用特纸 "STN130-1701C Muse stone" 130g 花纸
手工及装订工艺：第 2 张啤圆孔

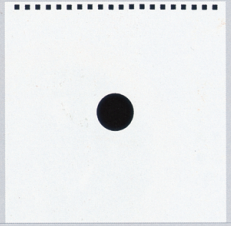

印刷色：无印刷
用　纸：第 3 张 210g 哑粉纸
手工及装订工艺：第 3 张啤圆孔

印刷色：无印刷
用　纸：第 4 张用特纸 "STN130-1701C Muse stone" 130g 花纸
手工及装订工艺：第 4 张烫白漆

印刷色：4C
用　纸：200g 美国牛皮卡
手工及装订工艺：烫哑金、烫白

印刷色：无印刷
用　纸：210g 哑粉
手工及装订工艺：烫白、另有击凸

印刷色：4C
用　纸：210g 哑粉

印刷色：4C
用　纸：210g 哑粉
手工及装订工艺：烫哑金

印刷色：4C
用　纸：210g 哑粉

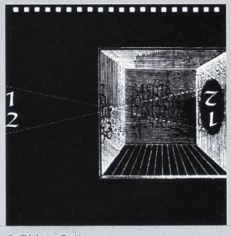

印刷色：印 K
用　纸：210g 哑粉
手工及装订工艺：烫亮银